

## ELEKTRIČNA EKCENTRIČNA TANJIRASTA BRUSILICA



Visokoučinkovita, ručna ekscentrična brusilica za abrazivne diskove Ø125 mm.

**ETS 125-E**  
Art.-Nr. 0702 128 0

Ekcentrična brusilica sa brusnom pločom Ø150 mm. Sa dva stepena hoda za grubo i fino brušenje.

**ETS 150-E twin**  
Art.-Nr. 0702 129 0

**Simultano rotaciono i oscilatorno kretanje**

Rezultuje visokim učinkom uklanjanja strugotine čime štedimo vrijeme.

**Sa integrisanim usisavanjem prašine**

Ako je potrebno, možete raditi i bez vanjskog sistema usisavanja prašine.

**Točnik za podešavanje odgovarajuće brzine rotacije i oscilovanja**

Osjetljivi materijali kao što su furniri ili tanki slojevi boja i lakova mogu se bez problema obrađivati.

**3 godine garancije**

Tokom ovog perioda, sve greške nastale u proizvodnji ili u materijalu komponenta mašine će biti besplatno otklonjene.

**Samo ETS 150-E twin**

**2 stepena hoda**

Ne morate koristiti dvije mašine, tj. imate dvije mašine u jednoj za:

- Grubo brušenje sa hodom od 6,2 mm,
- Fino brušenje sa hodom od 2,8 mm.

| Sadržaj isporuke                                 |                     |                     |           |
|--|---------------------|---------------------|-----------|
| Naziv  | Art.-Nr. 0702 128 0 | Art.-Nr. 0702 129 0 | Pak./kom. |
| El. ekcentrična tanjirasta brusilica ETS 125-E   | <b>0702 128 X</b>   | <b>0702 129 0</b>   | 1         |
| El. ekcentrična tanjir. brusilica ETS 150-E twin | -                   | <b>0702 129 X</b>   | 1         |
| Podložna ploča Ø125 mm, čičak, tvrda             | <b>0586 652 125</b> | -                   | 1         |
| Podložna ploča Ø150 mm, čičak, tvrda             | -                   | <b>0586 652 150</b> | 1         |
| Kaseta za prašinu                                | <b>0702 128 010</b> | <b>0702 128 010</b> | 1         |
| Useit® brusni disk Ø125 mm, P80, P120, P150      | <b>0581 202 ...</b> | -                   | 1         |
| Useit® brusni disk Ø150 mm, P80, P120, P150      | -                   | <b>0581 203 ...</b> | 1         |

| Tehnički podaci                 |       |              |                |
|---------------------------------|-------|--------------|----------------|
|                                 |       | ETS 125-E    | ETS 150-E twin |
| Napon                           | V/Hz  | 230/50       |                |
| Ulazna snaga                    | W     | 320          | 350            |
| Izlazna snaga                   | W     | 160          | 180            |
| Brzina oscilovanja bez optereć. | o/min | 8400 - 18400 |                |
| Brzina obrtanja bez optereć.    | o/min | 4200 - 9200  |                |
| Krug oscilovanja                | mm    | 5            | 2.8 / 6.2      |
| Dužina kabla                    | m     | 4            | 4              |
| Težina                          | kg    | 2.0          | 2.2            |
| Ø brusne ploče                  | mm    | 125          | 150            |

| Odgovarajuće podložne ploče Ø 150 mm                    |                     |           |
|---|---------------------|-----------|
| Opis  | Art.-Nr.            | Pak./kom. |
| Čičak podložna ploča, meka                              | <b>0586 600 010</b> | 1         |
| Čičak podložna ploča, tvrda                             | <b>0586 600 110</b> |           |
| Čičak podložna ploča, tvrda za 8-str. Festo perforaciju | <b>0586 600 111</b> |           |



**Zajedno naručiti:**

Adapter za upotrebu sa Würth industrijskim usisavačima

**Art.-Nr. 0702 400 042, Pak./kom. 1**

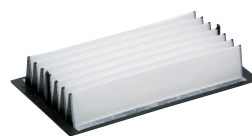

Zamjenjiva kaset za prašinu

**Art.-Nr. 0702 128 010, Pak./kom. 1**

Zamjenski filter

**Art.-Nr. 0702 128 011, Pak./kom. 1**